

ROMANIA

JUDETUL BRAILA

PRIMARIA COMUNEI ROMANU

Adresa str.Sfatului nr.10 Tel/fax 0239697142

E-mail: [primariaromanu@ymail.com](mailto:primariaromanu@ymail.com) web: [primariaromanu.ro](http://primariaromanu.ro)

HOTARAREA Nr. 28

Din 19 Martie 2015

Privind : aprobarea Statului de functii si a Organigramei

Avand in vedere

-Având în vedere adresa nr.15155/27.12.2012 a Institutiei Prefectului prin care se stabilește numărul maxim de posturi pentru aparatul de specialitate al primarului precum si din institutiile publice locale infiintate prin hotarari ale autoritatilor deliberative;

-Având în vedere Nota de fundamentare a primarului localitatii si Referatul d-lui secretar de comună prin care se arată necesitatea aprobării Statului de functii si a Organigramei ;

-Avizele celor trei comisii pe domenii de specialitate;

In baza Ordinului comun nr.277/1709/14.12.2012 emis de Ministrul Administratiei si Internelor si Ministrul Finantelor Publice privind revizuirea mediei numarului de locuitori prevazute in tabelul nr.2 din Anexa la OUG nr.63/2010

In baza Ordinului nr.2284/4.04.2013 pentru modificarea anexei nr.2 la Ordinul Presedintelui ANFP nr.4040/2012 privind aprobarea listei documentelor necesare pentru obtinerea avizului ANFP;

In baza OUG nr.63/30.06.2010 pentru modificarea si completarea Legii nr.273/2006 privind finantele publice locale prin care se stabileste numarul maxim de posturi la nivelul UAT-urilor .

Conform prevederilor art.36 alin. 1 și 2 lit. d, alin. 3 lit. b și alin. 6 din Legea nr.215/ 2001 republicată ,cu modificarile si completarile ulterioare;

In temeiul art.45 din Legea nr.215/2001 republicată ,cu modificarile si completarile ulterioare privind administrația publică locală;

HOTARASTE:

Art.1. Se aproba Statul de functii conform Anexei nr.1 care face parte integranta din prezentul proiect de hotarare.

Art.2. Se aproba Organigrama conform Anexei nr.2 care face parte integranta din prezentul proiect de hotarare.

Art.3. De aducere la indeplinire a prezentei hotarari raspunde d-ul primar al comunei Romanu, judetul Braila;

Art.4. Domnul Secretar de comuna va aduce la cunostinta Institutia Prefectului-judetul Braila si tuturor persoanelor interesate.

Președinte de ședință,  
Surdu Teodor

CONTRASEMNEAZA  
Secretar comună,  
Zainea Cristian George

CONFORM CU  
ORIGINALUL

ORGANIGRAMA

PRIMAR

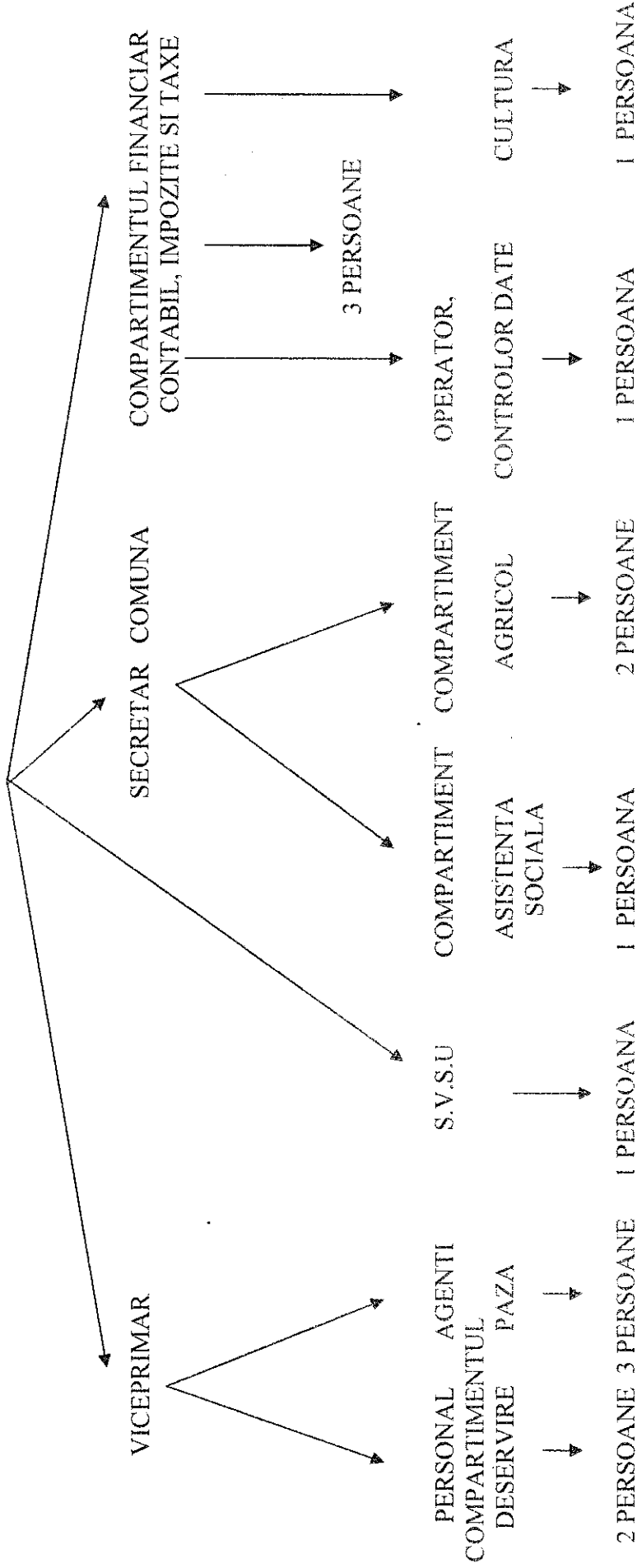

PRIMAR,  
YASILACHE DUMITRU

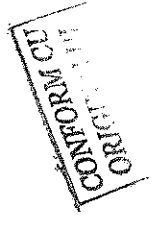

## STAT DE PERSONAL

Nr crt	Numele si prenumele	FUNCTIE DE DEMNIT. PUBLICA	Funcția publică			Clasa	Gradul profesional	Treapta de salarizare	Nivel studii	Funcția contractuală		Treapta profesională	Nivel studii
			inalt funct. public	de conducere	de executie					de conducere	de executie		
1	Vasilache Dumitru	primar							m				
2	Chinaia Dan Lucian	viceprimar							sc.prof				
3	Zainea Cristian George			secretar comună					s				
	<b>Compartiment agricol</b>												
4	Dragosin Marian			consilier				2 s					
5	Vacant - referent												
	<b>Compartimentul financiar contabil, impozite si taxe</b>												
6	Vacant-referent												
7	Radu Badiu Nicoleta			referent		III	sup	1 m					
8	Vacant - referent												
	<b>Compartiment asistenta sociala</b>												
9	Toma Elena			referent		III	sup	2 m					
	<b>Compartiment cultura</b>												
10	Coman Mihaela										bibliotecar	I A	m
	<b>Compartiment unitati de informatica</b>												
11	Mocanu Mariana										operator date	I	m

	<b>Compartiment SVSU</b>																			
12	Strimbeanu Gabriel Romeo																	sef SVSU		m
	<b>Compartiment deservire</b>																			
13	Podaru Dumitru																	sofer	li	m
14	Mocanu Niculina																	guard		g
	<b>Compartiment paza</b>																			
15	Andrei Ninel																	agent paza		sc.prof
16	Rîșnoveanu Viorel																	agent paza		m
17	Rîșnoveanu Stefan																	agent paza		sc.prof
	<b>Compartiment asistenti sociali ai persoanelor cu handicap</b>																			
18	Chiriac Ioan																	asistent personal	indemniz.	g
19	Moisoiu Vasilica																	asistent personal	indemniz.	g
20	Neculai Ion																	asistent personal		g
21	Nita Sandu																	asistent personal		g
22	Stan Aurica																	asistent personal		g
23	Surdu Neculai																	asistent personal		g
24	Albu Elena																	asistent personal	indemniz.	g
25	Deac Măniuta																	asistent personal		m
26	Podaru Sanda																	asistent personal	indemniz.	g
27	Calu Stana																	asistent personal	indemniz.	g
28	Chiriac Frusina																	asistent personal	indemniz.	g
29	Marin Cecilia																	asistent personal	indemniz.	g

NR. TOTAL FUNCTII PUBLICE	7
NR. TOTAL FUNCTII PUBLICE DE CONDUCERE	1
NR. TOTAL FUNCTII PUBLICE DE EXECUTIE	6
NR. TOTAL FUNCTII CONTRACTUALE DE CONDUCERE	0
NR. TOTAL FUNCTII CONTRACTUALE DE EXECUTIE	10
NR. TOTAL FUNCTII IN INSTITUTIE	17

Persoane cu handicap = 12  
7 cu indemnizatie  
5 salariati

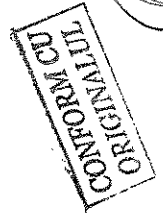

PRIMAR,  
VASILACHE DUMITRU

*[Signature]*